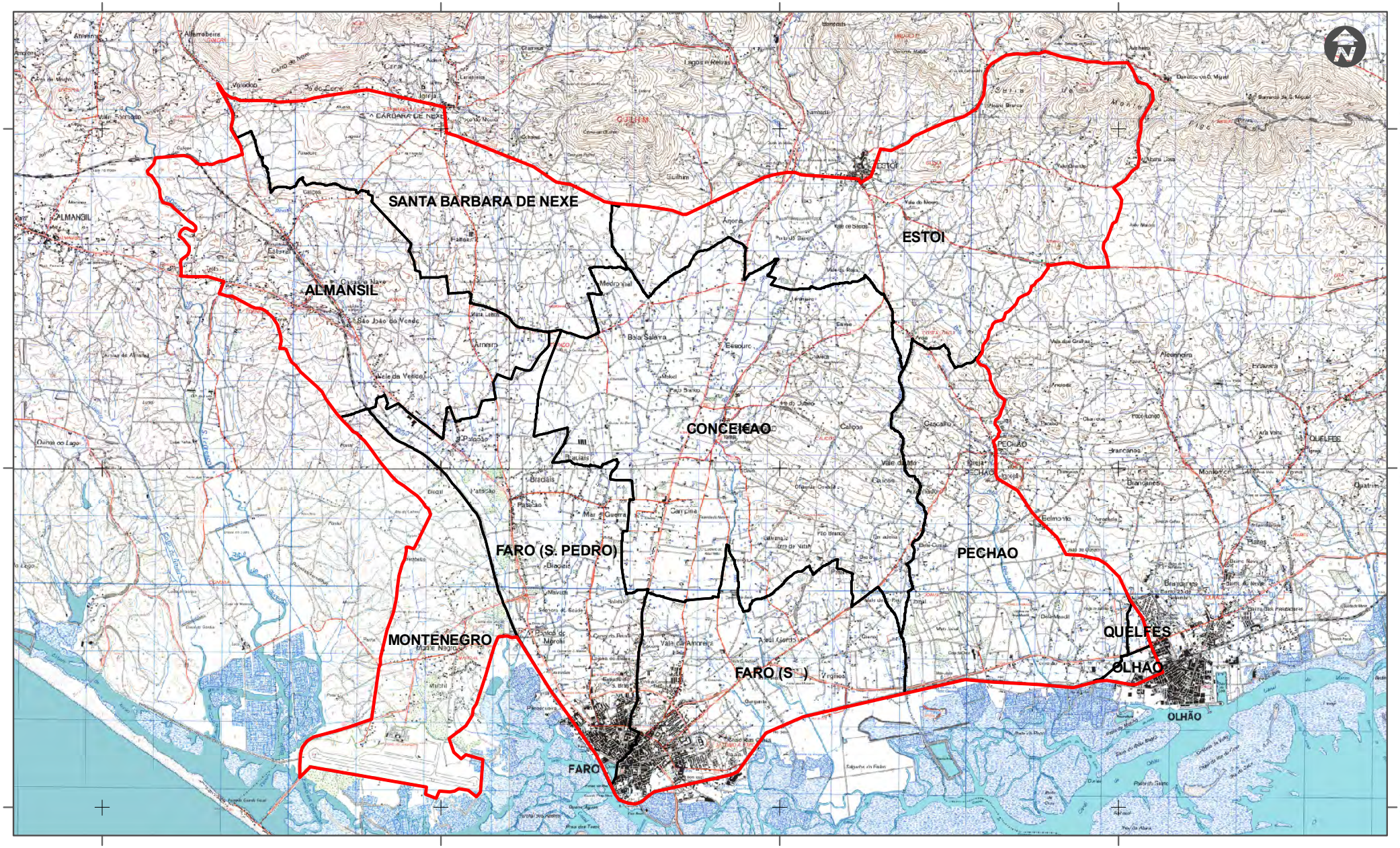

DGADR
Direcção-Geral de Agricultura e Desenvolvimento Rural
Ministério da Agricultura, do Desenvolvimento Rural e das Pescas

DSRRN\DGRQA @Junho/2010

PROJECÇÃO DE GAUSS ELIPSÓIDE INTERNACIONAL DATUM LISBOA
(200000 m Oeste e 300000 m a Sul do Sistema Geodédico Nacional)
No sistema de Coordenadas adoptado o ponto origem é o ponto fícticio
Datum Altimétrico com origem no Maregrafo de Cascais

Legenda
- ZV Faro
- Freguesias CAOP 2005

Escala: 1:75.000

0 0,5 1 2 Km